

ZÁKLADY – PŮDORYS

M 1:50

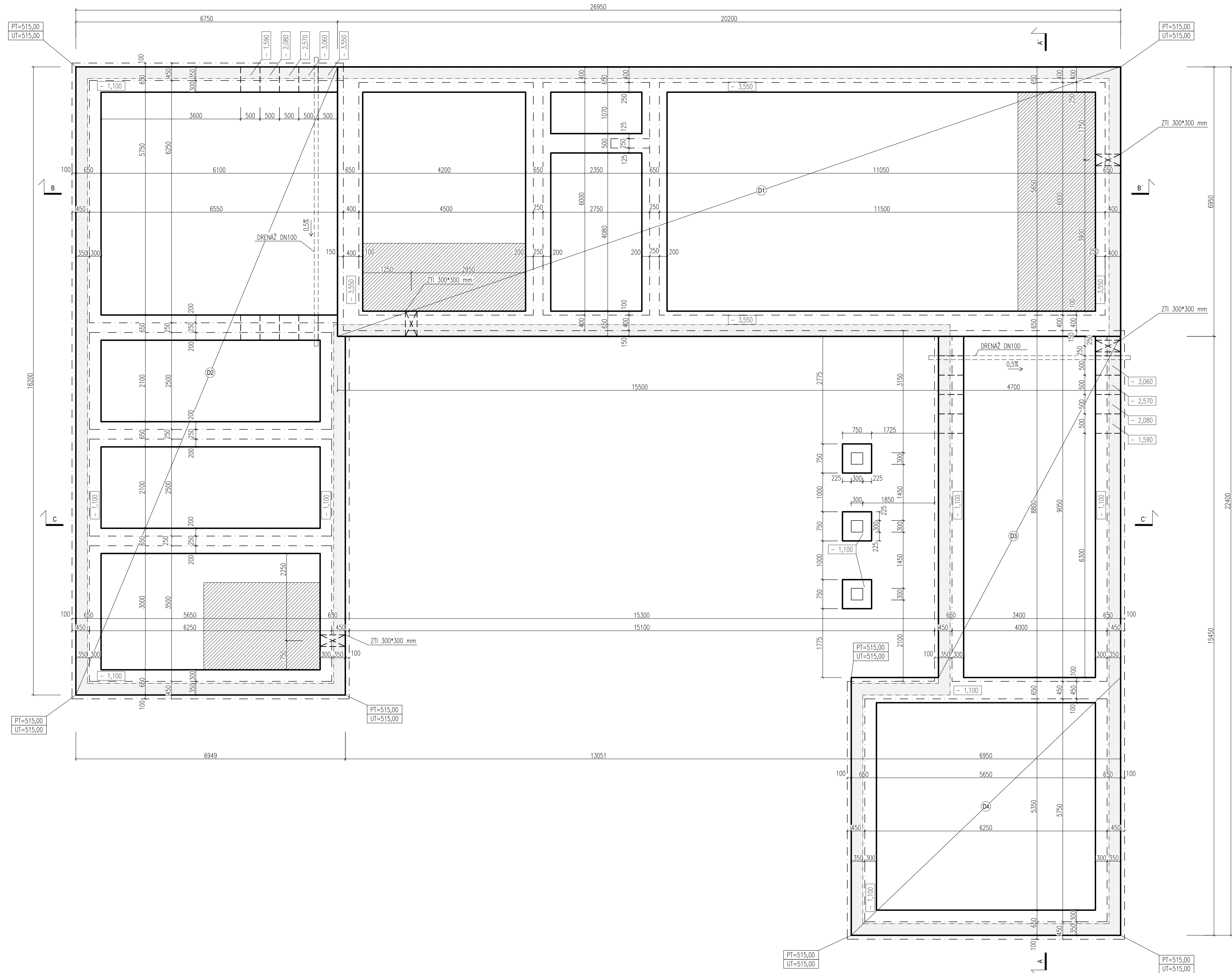

ZÁKLADY – ŘEZ A-A

M 1:50

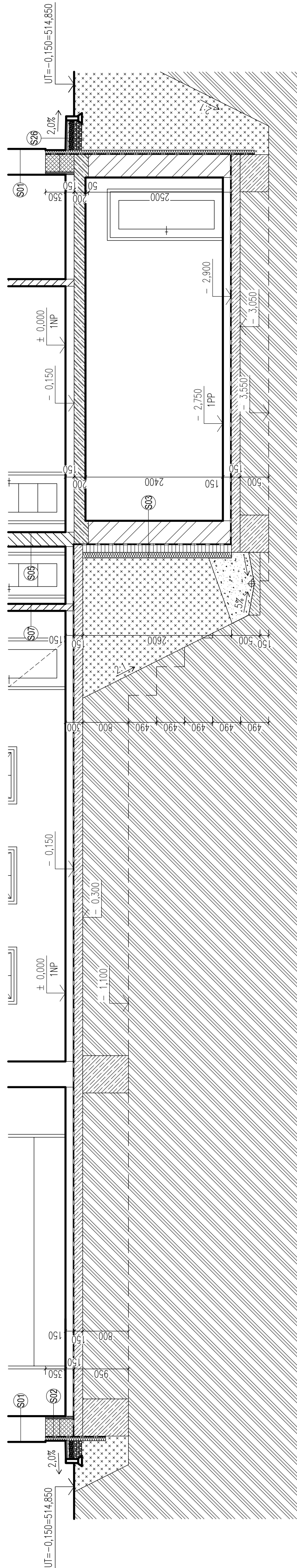

LEGENDA MATERIÁLŮ :

- NOSNÉ ZDIVO - POROTHERM 44 EKO+, TEPELNĚ IZOLAČNÍ MALTA
- NOSNÉ ZDIVO - BEDNÍČÍ TVAROVKA BTB 40/25/24 (P+D), VYPLNĚNÍ C20/25, ARMOVÁNÍ B500A
- NOSNÉ ZDIVO - POROTHERM 25 AKU P+D, MALTA MVC 5 MPa
- NENOSNÉ ZDIVO - POROTHERM 11.5 P+D, MALTA MVC 5 MPa
- POROTHERM 30 PROFIL, TEPELNĚ IZOLAČNÍ MALTA
- PROSTÝ BETON C16/20
- ŽELEZOBETON, BETON C20/25, OCEĽ B500A
- HYDROIZOLACE - VIZ SKLADBY
- TEPELNÁ IZOLACE - VIZ SKLADBY
- HUTNĚNÝ ZÁSP
- ROSTLÝ TERÉN - HLINA ŠTĚRKOVITÁ (TRÍDA F1)
- DRČENÉ KAMENIVO FRAKCE 4-8
- DRČENÉ KAMENIVO FRAKCE 8-16
- DRČENÉ KAMENIVO FRAKCE 0-63
- OBLAST VYZTUŽENÍ PODKLADNÍHO BETONU ZDOJENOU KARI SÍTÍ
- OBLAST ZDĚNÍ PRVNÍCH DVOU ŘAD TVÁRNIC PTH 30 PROFÍ

POZNÁMKY :

D1, D2, D3, D4 - PODKLADNÍ BETON VYZTUŽENÝ KARI SÍTÍ Ø 6,3 mm, VE VÝŠRAFOVANÝCH ČÁSTECH VYZTUŽEN KARI SÍTÍ ZDOJENOU.
PRVNÍ DVE ŘADY TVÁRNIC - POROTHERM 30 PROFIL, KLADENY DLE VÝŠRAFOVANE OBLASTI.
STAVBA SE NACHÁZÍ V OBLASTI S MÍKÝM RADKOVÝM ROZDEM.
PŘED BETONÁŽÍ MUSÍ BYT ZÁKLADOVÁ SPÁRA ŘÁDNĚ VYČIŠTĚNA.
DRENÁŽNÍ POTRUBÍ DN100 ZASYPANÉ DRENÁŽNÍM ŠTĚRKEM, ULOŽENÉ V DRÁŽCE V PODKLADNÍM BETONU MIN. TL. 100 mm, (V PŮDORYSU OZNAČENO DVE ČARAMI TENKOU ČERHOVANOU ČAROU S JEDNOU TĚČOU),
DILATACE ZÁKLADOVÝCH PÁSŮ POLYSTYRENEM PERIMETER TL. 100 mm.
V ROZSAHU PODSKLEPENÉ ČÁSTI NA SVISLÝCH I VODOROVNÝCH KONSTRUKCÍCH POKLADÁNY 2 HYDROIZOLAČNÍ PÁSY (MODIFIKOVANÝ ASF. PÁS S NOSNOU VLOŽKOU ZE SKLENĚNÉ TKANINY A MODIFIKOVANÝ ASF. PÁS Z PES ROHOŽE).
SKLADBY KONSTRUKCÍ VIZ VÝRŠ. SKLADBY.
POZN.1: ZDĚNÝ SLOUP Z CHEL. PLYNÝCH PÁLENÝCH, POVRCHOVÁ ÚPRAVA: DEKORATIVNÍ OMÍTKA

0,000 = 515,00 m n.m., B.p.v. / SOUŘADICOVÝ SYSTÉM S-JTSK

DRUH PRÁCE	BAKALÁŘSKÁ PRÁCE				VYSOKÉ UČENÍ TECHNICKÉ V BRNĚ FAKULTA STAVEBNÍ ÚSTAV POZEZNÍHO STAVITELSTVÍ	
VYPRACOVAL	Edita Kühnová					
KONTROLOVAL	Ing. Tomáš Petříček					
STAVEBNÍK	Edita Kühnová, Lipová-lázně 521, 79063 Lipová-lázně					
MÍSTO STAVBY	Lipová-lázně / Dolní Lipová 684660, parc. čísla: 386, 388, 387					
NÁZEV STAVBY	DVOUGENERAČNÍ RODINNÝ DŮM					
	—					
STAVEBNÍ OBJEKT	SD 01 STAVEBNÍ OBJEKT				FORMÁT	10 A4
ČÁST	D.1.1 ARCHITEKTONICKO-STAVEBNÍ ŘEŠENÍ				datum	05/2014
OBSAH:					STUPEŇ PD	DPS
	ZÁKLADY – PŮDORYS A ŘEZ A-A				MĚŘÍTKO	Č. VÝKRESU
					1:50	D.1.1.12